# MENÚ

SUSHI FACTORY

# TOSTADAS

NUEVO



## Tostada Mazatleca $115

Ceviche mazatleco de pesca blanca, cebolla morada, zanahoria, pepino, jalapeño y cilantro; servida sobre aguacate y tostadas de maíz. Acompañada de un shot de salsa de la casa.

NUEVO



## Tostada Bahía $185

Pesca blanca, camarón curtido, camarón cocido, tomate, pepino, cebolla morada, aguacate y cilantro; con topping de pulpo y salsa negra; servida sobre tostadas de maíz. Acompañada de un shot de salsa especial.

## Tostada Camarón Roca $86

Camarón roca, cubos de aguacate, cebollín, ajonjolí negro y aderezo; sobre tostadas wonton.

## Tostada Toro $124

Atún macerado en vinagreta especial preparada, cebollín, cubos de aguacate y poro frito; sobre tostadas wonton. Acompañada de un shot de salsa especial.

## Tostada Sinaloense $86

Camarón curtido en limón, cubos de aguacate, pepino, tomate, jalapeño, cebolla morada, cilantro, pimienta y vinagreta; sobre tostadas wonton. Acompañada de un shot de salsa especial.

## Tostada Ensenada $119

Corona de aguacate, ceviche seco, camarones curtidos y cocidos, cebolla, chile serrano, puntos de aderezo chipotle, pimienta y cilantro; sobre tostada de maíz. Acompañada de un shot de salsa especial.

**EXTRAS:** · **Pulpo +$25** · **Atún +$30**

## Tostada Pacífico $94

Camarón curtido en limón y macerado con aguachile, sobre base de crema de cilantro, verduras, aguacate y toque de pimienta; servida sobre tostaditas wonton. Acompañada de un shot de salsa especial.

## Tostada Rosarito $124

Camarones curtidos y cocidos, cebolla morada, pepino, aguacate, aderezo chipotle, salsa aguachile negro, pimienta y cilantro; sobre tostada de maíz. Acompañada de un shot de salsa especial.

**EXTRAS:** · **Pulpo +$25** · **Atún +$30**

NUEVO



## Tostada Sayulita $165

Atún, camaron curtido, camarón cocido, cebolla morada, pepino, ate enchilado y coco, macerados en salsa poke spicy; con topping de poro frito. Servida sobre aguacate y tostadas de maíz. Acompañada de un shot de salsa de la casa.

# ENTRADAS



## Factory Chile Gratin
Relleno de surimi, chile caribe picado, mezcla de quesos e ingrediente a elegir; gratinado de queso especial, tocino y salsa de anguila; servido sobre una cama de arroz blanco.

**- Tampico $120 - Camarón $125**



## Costillas Factory $237
Costillas (240 g) caramelizadas en salsa BBQ, ajonjolí blanco y menta; servidas sobre una cama de arroz frito.

## Factory Relleno (chile)
Relleno de surimi, mezcla de quesos, chile caribe e ingrediente a elegir; servido sobre una cama de arroz blanco, salseado con aderezo spicy, anguila y furikake poke.

**- Tampico $92 - Camarón $96**

## Factory Sticks 10 pzas.
Brochetas capeadas acompañadas de aderezo.

**- Queso $125 - Camarón $136**
**- 5 pzas. Bell Peppers Cheese $157**

## Spring Rolls 3 pzas. $172
Camarón, california, philadelphia y aguacate por dentro; acompañados con salsa sweet chili.

## Edamames $85
Edamames cocinados al vapor con toque de soya, spicy y limón.

## Paradito Camarón Roca $160
Camarones roca, cebollín, cubos de aguacate, base de arroz, furikake, crema de cilantro y salsa de anguila.

## Lemon Chicken $198
Trozos de pollo ligeramente capeados; bañados en salsa agridulce y toques de chile de árbol; sobre arroz blanco, acompañados de limón golden.



## Tacos de Jícama $124
Tacos de jícama rellenos de camarones roca y arare.



## Curricanes Factory $315
Kanikama, zanahoria, pepino y jícama envueltos en láminas de atún; decoradas con aguacate, cebolla morada, masago y betabel; servidas sobre salsa acevichada. Acompañados de un shot de salsa especial.



Dumplings Res

Dumplings Camarón

## Dumplings 7 pzas.
Dumplings al vapor rellenos de ingrediente a elegir y acompañados de salsa macha.

**- Res $148 - Camarón $150**

# SOPAS



## Udon

Sopa de fideos Udon, brócoli, zanahoria, coliflor, calabaza e ingrediente a elegir.

**- Verduras $97  - Pollo $110**
**- Res, Camarón o Mixto $135**

## Kinoko Soup

Sopa a base de verduras (calabaza, brócoli, champiñones y cebollín); acompañada con nuez de la india, fideos chinos y caldo de frijol chino con un toque de serrano e ingrediente a elegir.

**- Pollo $118  - Res, Camarón o Mixto $135**

# RAMEN



## Factory Ramen

**- Mediano $192** **- Grande $232**

Fideos japoneses, pechuga de pollo, calabaza, zanahoria, wakame, cebollín, naruto y camote frito de topping; servidos en caldo shoyu.

## Kotsu Ramen

**- Mediano $237** **- Grande $270**

Fideos japoneses, beef teriyaki, espinaca, hongo shiitake, elote amarillo y cebollín; servidos en caldo shoyu.

# ARROCES

## Yakimeshi Bento

Yakimeshi con topping de philadelphia, tampico, aguacate, ajonjolí negro e ingrediente a elegir.

**- Pollo Lemon $209** **- Camarón a la Plancha $233**
**- Camarón Roca $256** **- Rib Eye $409**

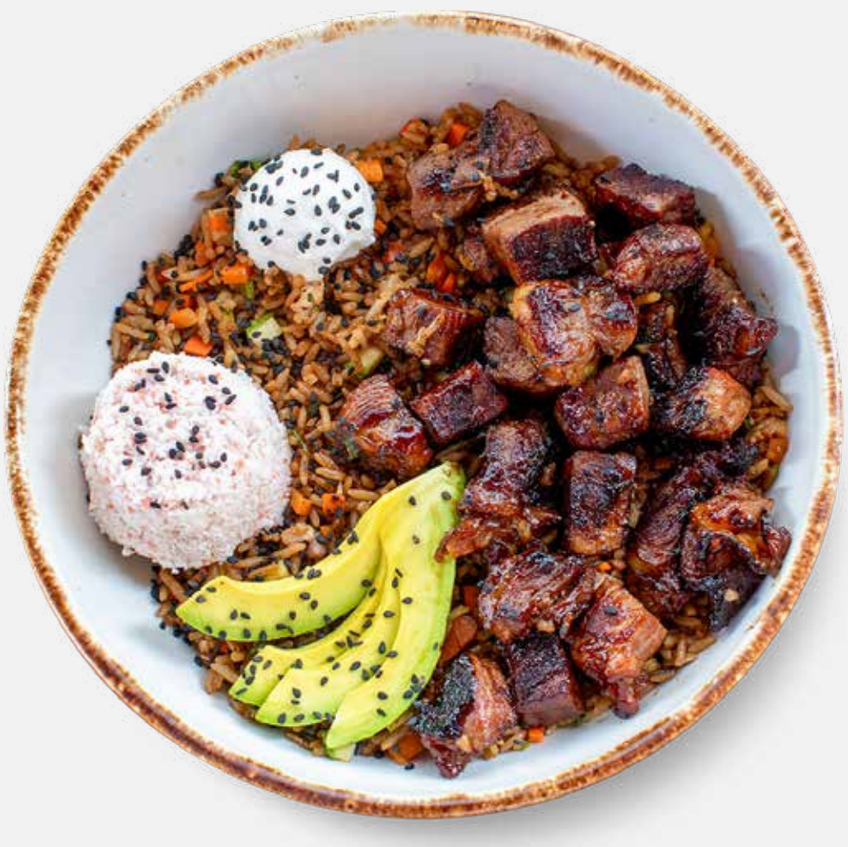

**Rib Eye**



**Camarón Roca**

## Yakimeshi Ginza $272

Yakimeshi con queso gratinado, ingrediente a elegir, salsa teriyaki sweet, cubos de aguacate, philadelphia, tocino, tampico y ajonjolí negro.

**- Pollo Capeado** **- Camarón Capeado**

## Yakimeshi $189

Arroz preparado con zanahoria, calabaza, apio, frijolillo, cebollín, carne de res y especias.

***Especial $254**
(Philadelphia, tampico, aguacate y furikake)



***Especial Mixto $302**
(Philadelphia, tampico, aguacate, furikake, pollo, res y camarón)

# GOHAN



## Gohan Tito $210

Arroz blanco, res, pollo, camarón, furikake, philadelphia, tampico y aguacate.

## Gohan Crispy $183

Arroz blanco, philadelphia, pollo, cebolla en tempura, furikake, tampico, aguacate y salsa de anguila.

## Gohan Tigre $250

Arroz blanco, salmón, camarón, philadelphia, tampico, aguacate y cebollín; bañado con salsa de anguila y espolvoreado con furikake.

# POKES



## Poke Factory $283

Camarón y atún con salsa poke, zanahoria, pepinillo, aguacate, edamames, california, kanikama, wakame, furikake poke, cebolla cambray, cebollín, arroz blanco y lechuga.



## Poke Camarón Roca $299

Camarón roca, zanahoria, pepinillo, aguacate, edamames, california, kanikama, wakame, furikake poke, ajonjolí blanco, aderezo balsámico, arroz blanco y lechuga.

## Poke Vegano $199

Pepino, zanahoria, aguacate, edamames, wakame, coliflor frita, betabel con salsa poke, furikake, cebollín, cebollita cambray, arroz blanco y lechuga.

# AGUACHILES



## Aguachile Cardón

**7 pzas. $275** **12 pzas. $374**

Rollo capeado con camarón, philadelphia, pepino y aguacate por dentro; servido con una combinación de camarón cocido y curtido, pulpo, cebolla morada, cilantro, pepino y aguacate; servido sobre salsa Cardón.



## Aguachile del Cabo

**7 pzas. $275** **12 pzas. $374**

Rollo natural con philadelphia, pepino y aguacate por dentro; masago por fuera; coronado con risos de pepino, mezcla de mariscos (camarón curtido, cocido y atún), cebolla morada, cebollín y cilantro. Decorado con aguacate, salsa poke, furikake poke y salsa Cardón.



## Aguachile de Mango

**7 pzas. $262** **12 pzas. $362**

Rollo natural con aguacate por fuera; mango, philadelphi, pepino y aguacate por dentro; coronado con una combinación de camarón cocido y curtido, atún, cebolla morada, cubos de mango, cilantro, pepino y poro frito; servido sobre salsa de mango.

# NATURALES



## Guamuchilito
**7pzas $165  12pzas $220**
Pulpo, camarón y philadelphia por fuera; camarón, cangrejo, aguacate y pepino por dentro; guamuchilito topping y ajonjolí.



## Señorita Roll
**10pzas $265**
Atún y aguacate por fuera; camarón jumbo en tempura, aguacate y california por dentro; topping de cebollín, masago, arare, salsa de anguila y aderezo spicy.

## Bonito Roll
**7pzas $167  12pzas $224**
Aguacate por fuera; aguacate, pepino y philadelphia por dentro; topping de camarón, cubos de surimi empanizado, california, puntos de salsa roja, salsa de anguila, ajonjolí negro y aderezo spicy.

## Guerra
**7pzas $144  12pzas $190**
Camarón, philadelphia, aguacate por fuera; camarón empanizado, aguacate y pepino por dentro; tampico topping y ajonjolí.

## Rorro Roll
**7pzas $160  12pzas $213**
Aguacate por fuera; philadelphia, aguacate, pepino por dentro; topping de furikake de camarón, tampico spicy, camarón capeado, salsa de anguila, salsa roja y aderezo spicy.

## Factory Especial
**7pzas $220  12pzas $293**
Camarón, aguacate, philadelphia por fuera; camarón, aguacate y pepino por dentro; topping de kanikama spicy, ajonjolí y salsa de anguila.



## Spicy Salmon Roll
**10pzas $217**
Salmón, camarón, philadelphia y aguacate por dentro; topping de tempura flakes de serrano, aderezo spicy y salsa de anguila.

SIN ARROZ



## Samba Roll
**8pzas $213**
Rollo envuelto en hoja de arroz con lechuga, zanahoria, pepino, col morada, aguacate, philadelphia, atún spicy y camarón por dentro; servido sobre salsa sweet chili y arare.

SIN ARROZ



## Kuku Roll
**10pzas $217**
Kanikama, california de philadelphia, aguacate, pepino, lechuga y atún spicy por dentro; envuelto en pepino; servido sobre aderezo de cilantro.

SIN ARROZ



## Tory Roll
**8pzas $308**
Camarón, atún spicy, california de philadelphia, kanikama, pepino y aguacate por dentro; envuelto en hoja de soya.

# CALIENTES



## Magma Roll
**12pzas $234**

Res, philadelphia y aguacate por dentro; topping de aderezo especial, tampico, camarón capeado y salsa de anguila.



## Sweet Chicken Roll
**7pzas $150** **12pzas $203**

Philadelphia, pepino y aguacate por dentro; topping de pollo teriyaki crispy y california; salsa de anguila, cacahuate molido y aderezo miso.

## Mar y Tierra
**7pzas $136** **12pzas $182**

Camarón, res, philadelphia y aguacate por dentro.

## Cordon Blue
**7pzas $136** **12pzas $182**

Pollo, tocino, aguacate y philadelphia por dentro; philadelphia y queso por fuera.

## Crispy Chicken Roll
**7pzas $136** **12pzas $182**

Philadelphia, pepino y aguacate por dentro; topping de pollo teriyaki crispy, salsa de anguila, ajonjolí blanco y aderezo miso.

## Chon
**7pzas $156** **12pzas $207**

Aguacate, camarón y res por dentro; queso, cangrejo y philadelphia por fuera; con aderezo miso y ajonjolí.

## Monster Roll
**7pzas $160** **12pzas $213**

California, camarón en tempura, aguacate y chile caribe por dentro; cangrejo y philadelphia por fuera; topping de queso gratinado spicy, salsa de anguila y aderezo spicy.

## Grand Futomaki Roll
**10pzas $215**

Elvuelto en alga capeada; camarón, atún spicy, tampico, aguacate y pepino por dentro; salsa de anguila y chile serrano.

## Astro Roll
**7pzas $187** **12pzas $248**

Res teriyaki, pepino y aguacate por dentro; queso gratinado spicy por fuera; topping de california, camarón capeado, salsa de anguila y aderezo miso



## Caramelo Crunch
**7pzas $144** **12pzas $190**

Camarón empanizado, pepino y aguacate por dentro; philadelphia y surimi por fuera; salsa caramelo, aderezo de cilantro y salsa roja.



## Rockand Roll
**7pzas $175** **12pzas $233**

Alga capeada por fuera; aguacate, pepino y tampico por dentro; topping de calamar frito, furikake de camarón, camarón cocido, cebollín y salsa de jamaica.



## Camarón Blue
**7pzas $144** **12pzas $190**

Camarón, tocino y aguacate por dentro; philadelphia, tocino y queso por fuera.



## Aguachile Tropical
**7pzas $179** **12pzas $238**

Pepino, philadelphia y aguacate por dentro; topping de camarón en aguachile, cebolla, cilantro, pepino y fruta de temporada (mango o kiwi), salsa de anguila, ajonjolí blanco y salsa roja; servido con salsa de aguachile.



## Oishi Roll
**7pzas $213** **12pzas $283**

Camarón, aguacate, pepino y philadelphia por dentro; topping de kanikama spicy, cubos de aguacate, ajonjolí, salsa de anguila, crema de cilantro y aceite de chile de árbol.



## Cheese Lava Roll
**12pzas $224**

Res, philadelphia y aguacate por dentro; topping de queso gratinado con tocino y serrano; servido sobre un rayado de salsa de anguila.

# HORNEADOS



## Avocado Hot

**7pzas $165** **12pzas $220**

Aguacate por fuera; philadelphia, aguacate y pepino por dentro; topping spicy de camarón, ajonjolí blanco y salsa de anguila.



## Salmoncito Hot

**7pzas $212** **12pzas $282**

Salmón horneado por fuera; pepino, philadelphia y aguacate por dentro; topping spicy de camarón, ajonjolí blanco y salsa de anguila.

## Caramelo Hot

**7pzas $139** **12pzas $187**

Envuelto en surimi y philadelphia; camarón empanizado, pepino y aguacate por dentro; salsa caramelo, ajonjolí, aderezo de cilantro y salsa roja.

## Green Hot

**7pzas $165** **12pzas $220**

Envuelto en aguacate; philadelphia, aguacate, pepino por dentro; topping de pasta de camarón, tocino con aderezo green, salsa de anguila y ajonjolí negro.

## Titanic Roll

**7pzas $190** **12pzas $253**

Envuelto en salmón horneado; espárragos, philadelphia, aguacate y pepino por dentro; topping de hot crunchy onion, ajonjolí y salsa de anguila.

# RIANOS



## Green Roll

**12pzas $194**

Pepino, aguacate y philadelphia por dentro; topping de ensalada de zanahoria, brócoli en tempura, ajonjolí blanco, salsa de anguila y aderezo de cilantro.



## Monkey Roll

**12pzas $187**

Envuelto en plátano macho; pepino, aguacate, philadelphia y espárragos por dentro; toping de coliflor, ajonjolí, salsa de anguila y aderezo spicy.

# VEGETA



## Krabi Roll

**12pzas $168**

Aguacate por fuera; camote, pepino y aguacate por dentro; topping de coliflor en tempura, salsa de anguila y ajonjolí.

# PREMIUM



## Bay Roll

**10pzas $262**

Philadelphia, pepino y aguacate por dentro; furikake poke por fuera; topping de camarón, pulpo, masago, cebollín, arare y aioli; servido sobre un rayado de salsa de anguila.



## Ebi Crush Roll

**10pzas $262**

California, philadelphia, pepino y aguacate por dentro; furikake poke por fuera; topping de camarón roca, aderezo japonés y aceite de chile de árbol.

## Pink Flame Roll

**8pzas $274**

Salmón flameado y aguacate por dentro; pasta de salmón, california, tempura flakes, chile serrano, salsa de anguila por fuera; aderezo de cilantro, aderezo spicy y furikake.

## Avocado Tuna Roll

**8pzas $298**

Aguacate por fuera; california y aguacate por dentro; topping de atún spicy, camarón jumbo capeado en ajonjolí; aderezo green, salsa de anguila y balsámico.



## Crunchy Tuna Roll

**8pzas $298**

Camarón jumbo y aguacate por dentro; atún spicy por fuera; topping de kanikama, salsa de anguila, tempura flakes, aderezo spicy, aderezo green y furikake poke.

# PLATILLOS



## Korean Crispy Chicken $245

Trozos de pollo capeados, bañados en salsa agridulce coreana con jícama y cebollín; servido sobre arroz blanco.



## Pollo Teritao $274

Pollo, brócoli, zanahoria, cebolla blanca y nuez de la india bañados en salsa Teritao; servidos sobre arroz blanco.

## Factory Noodles $240

Fideos salteados al wok con salsa teriyaki, pollo, brócoli y cebollín.

## Orange Chicken $286

Trozos de pollo capeados, bañados en salsa Orange con ajonjolí y cebollín; servidos sobre fideos chinos y acompañados con arroz.

## Hot Crispy Chicken $286

Trozos capeados de pollo y brócoli bañados con salsa teriyaki thai; servidos sobre arroz blanco.

## Tepanyaki

Ingrediente a elegir, frijolillo, zanahoria, coliflor, cebolla blanca, calabaza, brócoli, champiñón y cacahuate molido bañados con salsa Tepanyaki y servidos sobre arroz blanco.

**- Pollo $274 - Mixto (res, pollo y camarón) $298**

## Teriyaki Thai

Ingrediente a elegir, zanahoria, cebolla morada, cambray, morrón verde, chile de árbol, cacahuate bañados en salsa teriyaki y servidos sobre arroz blanco.

**- Pollo $274 - Mixto (res, pollo y camarón) $298**



## Honey Chicken $286

Pollo capeado, zanahoria y brócoli bañados en salsa agridulce y servido sobre arroz blanco.



## Kung Pao

Ingrediente a elegir, calabaza, brócoli, pimiento rojo, cebolla, cacahuate, chile serrano y de árbol bañados en salsa Kung Pao; servidos sobre arroz blanco

**- Pollo $274 - Camarón $298**



## Teriyaki

Ingrediente a elegir, zanahoria, calabaza, coliflor, brócoli y bok choy al wok en salsa teriyaki; servido sobre arroz blanco.

**- Pollo $290 - Camarón $330**
**- Filete Premium de Res o Mixto $360**

# KIDS



## Factory Nuggets $99

100g. de nuggets de pollo;
acompañados de papas fritas,
catsup y gelatina.



## Sushi Kids $99

8 pzas. de mar y tierra sin alga;
acompañados de papas fritas,
catsup y gelatina.

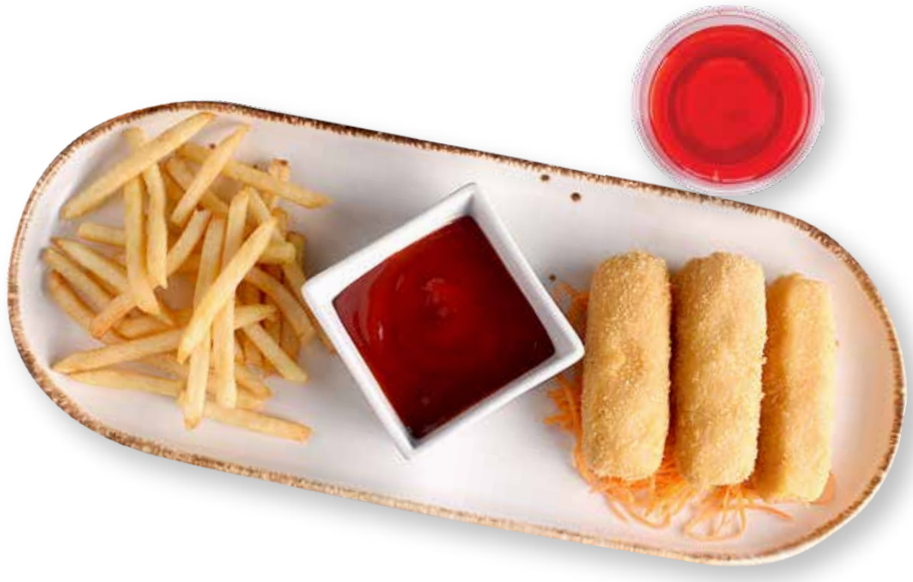

## Dedipops $99

3 pzas. de dedos de queso;
acompañados de papas fritas,
catsup y gelatina.

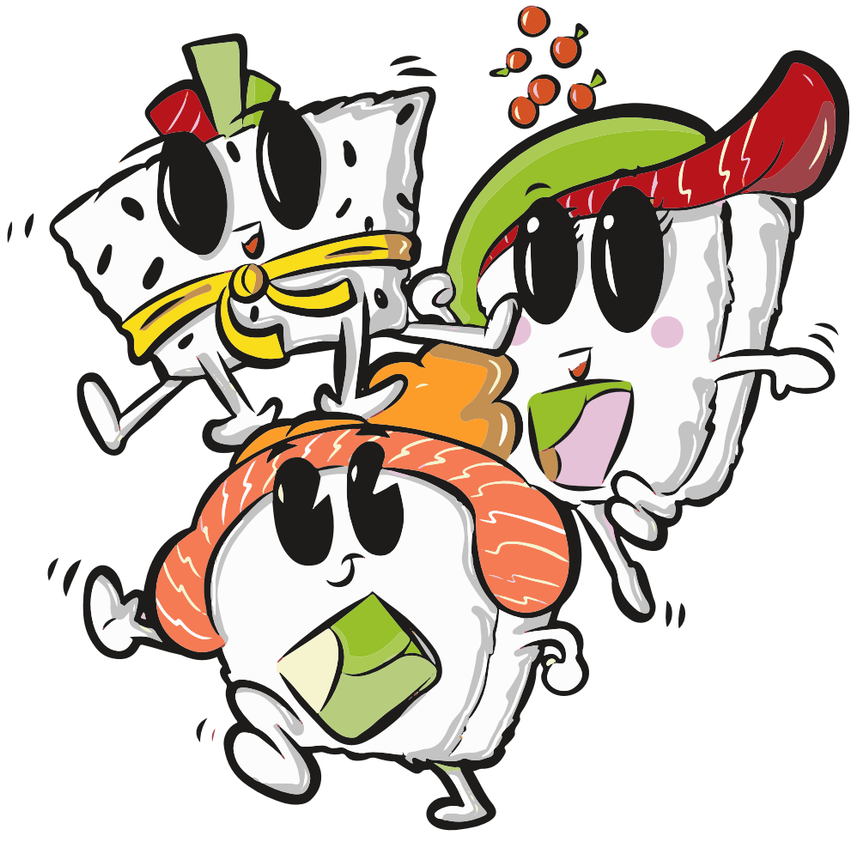

# POSTRES



**Brownie con Nieve $120**



**Nieve en Tempura $99**

# BEBIDAS

| | |
|---|---|
| **Té Helado 500ml *Refill**** | **$47** |
| **Té Helado Light 500ml** | **$48** |
| **Limonada 500ml** | **$47** |
| **Agua de Fresa o Jamaica 500ml** | **$47** |
| **Calpico 500ml** | **$47** |
| **Agua Embotellada 355ml** | **$32** |
| **Refrescos 355ml** | **$47** |
| **Café Americano 120ml** | **$37** |
| **Café Expresso 50ml** | **$37** |
| **Cerveza Nacional 355ml** | **$51** |
| **Cerveza Importada 355ml** | **$65** |
| **Clericot** | **$59** |

**Blue Ube 450ml** NUEVO — **$125**
Horchata de coco, espirulina, trocitos de coco, tapioca blanca y cold foam de ube.

**Mango Blue Matcha 450ml** NUEVO — **$98**
Horchata de coco, espirulina, puré de mango y cold foam de matcha.

**Coconut Blue Cloud Matcha 450ml** N — **$98**
Horchata de coco, espirulina, matcha, trocitos de coco y cold foam de matcha.

**Iced Matcha Latte 450ml** NUEVO — **$99**
Horchata de coco y matcha.



***LA BEBIDA DE REFILL ES PERSONAL.**

# EXTRAS

| | |
|---|---|
| **Capeado** | **$15** |
| **Philadelphia 20g** | **$15** |
| **Tocino 20g** | **$22** |
| **Aguacate 35g** | **$22** |
| **Jugo de Aguachile preparado 4oz** | **$34** |
| **Pulpo 25g** | **$47** |
| **Salmon 40 gr** | **$57** |
| **Kanikama Spicy 80g** | **$89** |
| **Pollo 40g** | **$29** |
| **Camarón 3 pzas.** | **$29** |
| **Res 40g** | **$33** |
| **Queso Gratinado 35g** | **$36** |
| **Tampico 80g** | **$36** |
| **Salsa de Mango 2oz** | **$43** |
| **Salmoncito Topping 80g** | **$69** |
| **Atún 40g** | **$35** |
| **Tostada Wonton 4pz** | **$10** |
| **Shot de Tostada 1oz** | **$10** |

# EXCLUSIVO PARA LLEVAR

# CHAROLAS *to-go*

## CHAROLA 1

**$577**



1 Rollo del Mes (12pzas.)
1 Mar y Tierra (12pzas.)
1 Crispy Chicken Roll (12pzas.)
1 Tanka Roll (12pzas.)

## CHAROLA 2

**$724**



1 Guamuchilito (12pzas.)
1 Racha Roll (12pzas.)
1 Bonito Roll (12pzas.)
1 Guerra (12pzas.)

## CHAROLA PREMIUM

**$981**



1 Señorita Roll (10pzas.)
1 Hono Roll (10pzas.)
1 Crunchy Tuna Roll (10pzas.)
1 Avocado Tuna Roll (10pzas.)

EXCLUSIVO PARA LLEVAR