

# 551JE01679 BARLEY

Reg: JEUSA000067179096

DOB 01/02/2016  
aAa: 432 BB A2A2

Jx Meier Marlo Barley {3}  
Jx Marlo {2} x Pharoah x Kwartz



**Padre:** Jx Faria Brothers Marlo {2}-E BB  
**Madre:** Meier Pharoah Beth VG-86  
**Abuelo:** Ahlem Headline Pharoah 21795 AB  
**Abuela:** Heartland Kwartz Bethany 2383

04/2026	PRUEBA - GENÓMICA		NMS +180	
Leche	+776	95%R	Mérito Queso \$	+162
Grasa	+5	-0.17%	Gestation Len +2	MSP +104
Proteína	+12	-0.09%	Grazing Merit \$	+166
CFP (lbs)	+17		Mastitis +1.2	FI +1.0
Cél Som.	3.10	92%R	PTA Liv +1.4	77% Rel
Vida Prod.	+2.2	89%R	EFI 8.4%	GFI 6.6%
Preñez H.	+1.4	86%R	SCE	SSB
TCN	-0.2		19477m 4.7% 918f 3.6%	710p
TCV	+1.0		126 D 20 H	100% US

ST TRAITS AND INDICES		Eco\$
Effective Milking Speed	%	EcoFeed Cow %
Boxtime	%	EcoFeed Heifer %
Milking Speed	%	Ecofeed Life %
RCI		Eco2
STurdy		MLW

AJCA RESUMEN TIPO		JPI +93
TIPO	+0.40 91% JUI+11.0	48 D 9 H
Estatura	+0.30 Alta	
Fortaleza	+0.10 Fuerte	
Carac. Lechero	+0.80 Anguloso	
Angulo Grupa	+1.00 Isq. Bajos	
Ancho Grupa	+0.70 Ancha	
Patas Vta. Lateral	+0.00 Curvas	
Angulo Pezuña	+0.70 Alto	
Inserción Ubre Ant.	+0.20 Fuerte	
Altura Ubre Post.	+0.10 Alta	
Ancho Ubre Post.	-0.20 Estrecha	
Ligamento Central	+0.90 Fuerte	
Profundidad Ubre	-0.30 Profunda	
Pezones Anteriores	+1.10 Cerrados	
RearTeatPlacementSide	-0.30 Abiertos	
Largo Pezones	+0.10 Largos	

# 151JE00019 CHARLES

Reg: JE840003008461617

DOB 22/07/2012  
DMS: 234,345 aAa: 342 A2A2

Dutch Hollow Volcano Charles  
Volcano x Plus {5} x Louie



**Padre:** All Lynns Legal Volcano ET  
**Madre:** Dutch Hollow Plus Charley {6} VG-86  
2-10 3x 305d 26,150m 4.7 1232f 3.4 896p  
**Abuelo:** Sweetie Plus latolas Bold  
**Abuela:** Dutch Hollow Louie Charity VG-86  
2-10 3x 305d 26,150m 4.7 1232f 3.4 896p

04/2026	PRUEBA - MACE		NMS -132	
Leche	+276	99%R	Mérito Queso \$	-141
Grasa	+3	-0.06%	Gestation Len -1	MSP +101
Proteína	+2	-0.04%	Grazing Merit \$	-67
CFP (lbs)	+5		Mastitis -4.0	FI -0.5
Cél Som.	3.01	98%R	PTA Liv -5.7	86% Rel
Vida Prod.	-3.3	96%R	EFI 9.7%	GFI 8.4%
Preñez H.	+0.3	94%R	SCE	SSB
TCN	-3.3		19985m 4.8% 951f 3.6%	725p
TCV	-0.3		752 D 96 H	92% US

ST TRAITS AND INDICES		Eco\$
Effective Milking Speed	%	EcoFeed Cow %
Boxtime	%	EcoFeed Heifer %
Milking Speed	%	Ecofeed Life %
RCI		Eco2
STurdy		MLW

AJCA RESUMEN TIPO		JPI +14
TIPO	-0.50 97% JUI+11.3	310 D 48 H
Estatura	-1.00 Baja	
Fortaleza	-0.20 Débil	
Carac. Lechero	+0.00 Anguloso	
Angulo Grupa	-0.30 Isq. Altos	
Ancho Grupa	-0.70 Estrecha	
Patas Vta. Lateral	+0.90 Curvas	
Angulo Pezuña	-1.00 Bajo	
Inserción Ubre Ant.	+0.10 Fuerte	
Altura Ubre Post.	-0.10 Baja	
Ancho Ubre Post.	+0.00 Ancha	
Ligamento Central	-1.50 Débil	
Profundidad Ubre	-0.60 Profunda	
Pezones Anteriores	-0.40 Abiertos	
RearTeatPlacementSide	-0.30 Abiertos	
Largo Pezones	-0.10 Cortos	



Madre: Dutch Hollow Plus Charley-ET

# 551JE01877 DOHA

551je01877

Gallantry x Got Maid x Jx Marlo {2}



**Padre:** Jx Sexing Gallantry {4}-ET JNSF  
**Madre:** Jx Sexing 79815 {4}  
 02-02 2x 324d 18868m 5.1 969f 4.1 776p  
**Abuelo:** Jx Sunset Canyon Got Maid {5} JNSF  
**Abuela:** Jx Sexing Marlo Princess 6101 VG-86



Madre: Jx Sexing 79815 {4}

Reg: JE840003213131275

DOB 15/02/2021  
 DMS: 561,456 BB A2A2

04/2026	PRUEBA - GENÓMICA		NM\$ +316	
Leche	+639	88%R	Mérito Queso \$	+332
Grasa	+48	+0.08%	Gestation Len +1	MSP +104
Proteína	+32	+0.04%	Grazing Merit \$	+256
CFP (lbs)	+80		Mastitis -2.2	FI -2.2
Cél Som.	3.07	82%R	PTA Liv -1.7	69% Rel
Vida Prod.	+1.3	77%R	EFI 9.8%	GFI 8.2%
Preñez H.	-2.4	74%R	SCE	SSB
TCN	-0.9		20867m 4.7% 989f 3.5%	737p
TCV	-2.6		27 D 2 H	100% US

ST TRAITS AND INDICES		Eco\$
Effective Milking Speed	%	EcoFeed Cow %
Boxtime	%	EcoFeed Heifer %
Milking Speed	%	Ecofeed Life %
RCI		Eco2
STurdy		MLW

AJCA RESUMEN TIPO		JPI +107
TIPO +0.50 80% JUI+17.0 0 D 0 H		
Estatura	+0.30 Alta	
Fortaleza	+0.50 Fuerte	
Carac. Lechero	+0.50 Anguloso	
Angulo Grupa	+0.60 Isq. Bajos	
Ancho Grupa	+0.00 Ancha	
Patas Vta. Lateral	-1.00 Rectas	
Angulo Pezuña	+0.10 Alto	
Inserción Ubre Ant.	+0.00 Fuerte	
Altura Ubre Post.	+1.10 Alta	
Ancho Ubre Post.	+1.00 Ancha	
Ligamento Central	-0.10 Débil	
Profundidad Ubre	-0.10 Profunda	
Pezones Anteriores	-0.90 Abiertos	
RearTeatPlacementSide	+0.40 Cerrados	
Largo Pezones	-0.20 Cortos	

# 551JE01959 FONZELL

Jx Sexing Ventie Fonzell {6}-  
 Venetie x Zo x Got Maid



**Padre:** Tog Venetie 38518-ET JNSF  
**Madre:** Jx Sexing Zo 90604 {5}-ET  
**Abuelo:** Jx Pine-TRee Enzo David 1908 BB  
**Abuela:** Jx Sexing 82411 {6}



Bisabla: Jx Sexing Magnum Gail 59789 {

Reg: JE840003213130529

DOB 18/09/2022  
 DMS: 246, 456 BB A2A2

04/2026	PRUEBA - GENÓMICA		NM\$ +331	
Leche	+165	77%R	Mérito Queso \$	+355
Grasa	+27	+0.10%	Gestation Len -1	MSP +98
Proteína	+20	+0.07%	Grazing Merit \$	+314
CFP (lbs)	+47		Mastitis -0.4	FI -0.2
Cél Som.	2.84	77%R	PTA Liv -0.5	64% Rel
Vida Prod.	+2.1	74%R	EFI 7.9%	GFI 7.7%
Preñez H.	-0.5	73%R	SCE	SSB
TCN	+1.1			
TCV	-0.4		0 D 0 H	100% US

ST TRAITS AND INDICES		Eco\$
Effective Milking Speed	%	EcoFeed Cow %
Boxtime	%	EcoFeed Heifer %
Milking Speed	%	Ecofeed Life %
RCI		Eco2
STurdy		MLW

AJCA RESUMEN TIPO		JPI +105
TIPO -0.30 80% JUI+8.4 0 D 0 H		
Estatura	-1.10 Baja	
Fortaleza	-0.10 Débil	
Carac. Lechero	+0.20 Anguloso	
Angulo Grupa	-0.80 Isq. Altos	
Ancho Grupa	-0.80 Estrecha	
Patas Vta. Lateral	-0.60 Rectas	
Angulo Pezuña	+0.10 Alto	
Inserción Ubre Ant.	-0.60 Débil	
Altura Ubre Post.	-0.50 Baja	
Ancho Ubre Post.	+0.10 Ancha	
Ligamento Central	-0.50 Débil	
Profundidad Ubre	-1.20 Profunda	
Pezones Anteriores	+0.00 Cerrados	
RearTeatPlacementSide	-0.60 Abiertos	
Largo Pezones	-0.80 Cortos	

# 203JE01607 GALAHAD

Reg: JEUSA000118888884

DOB 13/04/2014

DMS: 123,126 aAa: 351426 BB A1A2

Bw Galahad-ET  
Irwin x Legion x Avery



**Padre:** All Lynns Valentino Irwin-ET BB  
**Madre:** Bw Legion Galiana ET629-ET EX-92  
3-10 305d 3x 28060m 4.4 1232f 3.6 1024p  
**Abuelo:** Bw Legion BB  
**Abuela:** Bw Avery Katie ET121-ET EX-93  
6-06 305 3x 31710m 4.8 1516f 3.2 1010p

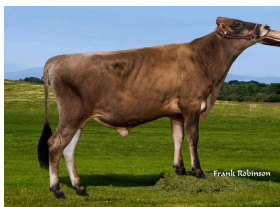

Brentwood

Bisabla: BW Berretta Prize G525

04/2026	PRUEBA - MACE			NMS -124	
Leche	-933	98%R	Mérito Queso \$	-129	
Grasa	-38	+0.05%	Gestation Len -1	MSP	+102
Proteína	-35	+0.00%	Grazing Merit \$	-94	
CFP (lbs)	-73		Mastitis +3,4	FI +2.6	
Cél Som.	2.76	96%R	PTA Liv +2.0	81% Rel	
Vida Prod.	+2.3	93%R	EFI 8.8%	GFI 8.8%	
Preñez H.	+2.9	91%R	SCE	SSB	
TCN	+1.0		17716m 4.9% 871f 3.8% 671p		
TCV	+2.9		415 D 69 H 80% US		

ST TRAITS AND INDICES			Eco\$
Effective Milking Speed	%	EcoFeed Cow	%
Boxtime	%	EcoFeed Heifer	%
Milking Speed	%	Ecofeed Life	%
RCI		Eco2	
STurdy		MLW	

AJCA RESUMEN TIPO			JPI +46
TIPO	+0.20	96% JUI+18.1	233 D 33 H
Estatura	-0.50	Baja	
Fortaleza	-0.30	Débil	
Carac. Lechero	-0.70	Tosco	
Angulo Grupa	-1.10	Isq. Altos	
Ancho Grupa	-0.90	Estrecha	
Patas Vta. Lateral	-0.10	Rectas	
Angulo Pezuña	-0.50	Bajo	
Inserción Ubre Ant.	+2.00	Fuerte	
Altura Ubre Post.	-0.20	Baja	
Ancho Ubre Post.	-0.30	Estrecha	
Ligamento Central	-0.80	Débil	
Profundidad Ubre	+2.60	Poco Prof.	
Pezones Anteriores	+0.10	Cerrados	
RearTeatPlacementSide	+0.40	Cerrados	
Largo Pezones	-0.40	Cortos	

# 551JE01968 JUDSON P

Reg: JEUSA000067652845

DOB 25/08/2022

DMS: 126,561 BB A2A2

Jx Pine-TRee Gutz Judson {5}-  
Vj Gutz x Jx Chief{6} x Listowel-P



**Padre:** Vj Kjoelby Gislev Gutz  
**Madre:** Jx Roc-Bot Chief 12620 {4}-P  
**Abuelo:** Jx River Valley Chief {6}-ET BB  
**Abuela:** Jx Roc-Bot Listowel 10567 {3} F-73



04/2026	PRUEBA - GENÓMICA			NMS +441	
Leche	+467	78%R	Mérito Queso \$	+464	
Grasa	+61	+0.19%	Gestation Len +2	MSP	
Proteína	+29	+0.06%	Grazing Merit \$	+397	
CFP (lbs)	+90		Mastitis +0.6	FI -1.6	
Cél Som.	2.92	77%R	PTA Liv -1.7	62% Rel	
Vida Prod.	+1.8	75%R	EFI 7.4%	GFI 5.9%	
Preñez H.	-2.0	72%R	SCE	SSB	
TCN	-0.3				
TCV	-1.3		0 D 0 H 100% US		

AJCA RESUMEN TIPO			JPI +146
TIPO	+0.30	80% JUI+17.0	0 D 0 H
Estatura	+1.00	Alta	
Fortaleza	-0.30	Débil	
Carac. Lechero	+0.70	Anguloso	
Angulo Grupa	+0.20	Isq. Bajos	
Ancho Grupa	+0.00	Ancha	
Patas Vta. Lateral	-0.30	Rectas	
Angulo Pezuña	+0.50	Alto	
Inserción Ubre Ant.	-0.10	Débil	
Altura Ubre Post.	+0.80	Alta	
Ancho Ubre Post.	-0.20	Estrecha	
Ligamento Central	-0.20	Débil	
Profundidad Ubre	+1.10	Poco Prof.	
Pezones Anteriores	+0.20	Cerrados	
RearTeatPlacementSide	+0.40	Cerrados	
Largo Pezones	-0.60	Cortos	

# 551JE01873 LASPADA

Mr Chrome Laspada-ET  
Chrome x Citation x Karbala



**Padre:** River Valley Cece Chrome-ET JNSC  
**Madre:** River Valley Citation Lovely-VG-89  
**Abuelo:** Bw Citation A-ET BB  
**Abuela:** Goldust Karbala Laina-ET VG-89



Madre: River Valley Citation Lovely-ET EX-90

Reg: JE840003230462392

DOB 23/12/2020  
DMS: 561,126 aAa: 432 BB A2A2

04/2026	PRUEBA - MACE		NMS +11	
Leche	-817	92%R	Mérito Queso \$	+26
Grasa	+2	+0.23%	Gestation Len +3	MSP +102
Proteína	-16	+0.08%	Grazing Merit \$	+22
CFP (lbs)	-14		Mastitis +2.2	FI +1.4
Cél Som.	2.86	89%R	PTA Liv +0.1	71% Rel
Vida Prod.	+1.7	82%R	EFI 9.5%	GFI 9.8%
Preñez H.	+1.3	79%R	SCE	SSB
TCN	+1.5		18638m 5.3% 992f 3.9%	721p
TCV	+1.9		92 D 42 H	74% US

ST TRAITS AND INDICES		Eco\$
Effective Milking Speed	%	EcoFeed Cow %
Boxtime	%	EcoFeed Heifer %
Milking Speed	%	Ecofeed Life %
RCI		Eco2
STurdy		MLW

AJCA RESUMEN TIPO		JPI +82
TIPO	+0.80 88% JUI+19.4	52 D 32 H
Estatura	+1.60	Alta
Fortaleza	-0.50	Débil
Carac. Lechero	+0.50	Anguloso
Angulo Grupa	+0.30	Isq. Bajos
Ancho Grupa	+0.20	Ancha
Patas Vta. Lateral	+0.30	Curvas
Angulo Pezuña	+0.10	Alto
Inserción Ubre Ant.	+2.00	Fuerte
Altura Ubre Post.	+0.90	Alta
Ancho Ubre Post.	+0.70	Ancha
Ligamento Central	+0.30	Fuerte
Profundidad Ubre	+2.80	Poco Prof.
Pezones Anteriores	+1.30	Cerrados
RearTeatPlacementSide	+0.40	Cerrados
Largo Pezones	-1.10	Cortos

# 551JE01781 RHUSS

Jx Sexing Gm Rhuss {6}-ET  
Got Maid x Lemonhead x Magnum



**Padre:** Jx Sunset Canyon Got Maid {5} JNSF  
**Madre:** Jx Sexing Lemonhead 59789 747  
02-09 2x 305d 18215 5.1 921f 3.7 669p  
**Abuelo:** Steinhauers Samson Lemonhead JNSF  
**Abuela:** Jx Sexing Magnum Gail 59789 {



Madre: Jx Sexing Lemonhead 59789 747

Reg: JE840003146625424

DOB 27/10/2018  
DMS: 561,126 aAa: 243 BB A2A2

04/2026	PRUEBA - GENÓMICA		NMS +113	
Leche	-245	99%R	Mérito Queso \$	+109
Grasa	+0	+0.06%	Gestation Len -1	MSP +102
Proteína	-14	-0.03%	Grazing Merit \$	+123
CFP (lbs)	-14		Mastitis +1.0	FI -0.5
Cél Som.	2.75	99%R	PTA Liv -0.6	86% Rel
Vida Prod.	+1.7	97%R	EFI 10.1%	GFI 9.6%
Preñez H.	+0.0	96%R	SCE	SSB
TCN	-3.3		19277m 5.1% 992f 3.8%	726p
TCV	+0.6		1658 D 104 H	100% US

ST TRAITS AND INDICES		Eco\$
Effective Milking Speed	%	EcoFeed Cow %
Boxtime	%	EcoFeed Heifer %
Milking Speed	%	Ecofeed Life %
RCI		Eco2
STurdy		MLW

AJCA RESUMEN TIPO		JPI +69
TIPO	+1.00 99% JUI+19.2	925 D 71 H
Estatura	+0.20	Alta
Fortaleza	-1.20	Débil
Carac. Lechero	+1.60	Anguloso
Angulo Grupa	-1.50	Isq. Altos
Ancho Grupa	-1.10	Estrecha
Patas Vta. Lateral	+0.00	Curvas
Angulo Pezuña	+0.60	Alto
Inserción Ubre Ant.	+0.80	Fuerte
Altura Ubre Post.	+0.90	Alta
Ancho Ubre Post.	-0.10	Estrecha
Ligamento Central	-0.10	Débil
Profundidad Ubre	+2.10	Poco Prof.
Pezones Anteriores	+0.70	Cerrados
RearTeatPlacementSide	-0.30	Abiertos
Largo Pezones	-0.80	Cortos

# 551JE01992 SMAUG

Reg: JE840003269043330

DOB 13/04/2023  
aAa: 462531 BB A1A2

Mm Theboss Smaug-ET  
Jx Theboss{6} x Chrome x Pharoah



**Padre:** Jx Vierra Theboss {6}-ET BB  
**Madre:** Rog-AI Chrome Shelby  
**Abuelo:** River Valley Cece Chrome-ET JNSC  
**Abuela:** Rog-AI Pharoah Shine VG-86

04/2026	PRUEBA - GENÓMICA			NM\$ +184
Leche	+7	79%R	Mérito Queso \$	+194
Grasa	+23	+0.12%	Gestation Len -1	MSP
Proteína	+5	+0.02%	Grazing Merit \$	+170
CFP (lbs)	+28		Mastitis -1.8	FI +0.3
Cél Som.	2.85	79%R	PTA Liv -0.3	66% Rel
Vida Prod.	+2.0	76%R	EFI 10.3%	GFI 9.2%
Preñez H.	+0.1	74%R	SCE	SSB
TCN	+0.5			
TCV	+0.6			0 D 0 H 100% US

## AJCA RESUMEN TIPO

JPI +93

TIPO +0.70 81% JUI+14.7 0 D 0 H

Estatura	+0.50	Alta	
Fortaleza	+0.10	Fuerte	
Carac. Lechero	+0.80	Anguloso	
Angulo Grupa	+0.00	Isq. Bajos	
Ancho Grupa	+0.20	Ancha	
Patas Vta. Lateral	-0.40	Rectas	
Angulo Pezuña	+0.20	Alto	
Inserción Ubre Ant.	+0.30	Fuerte	
Altura Ubre Post.	+0.70	Alta	
Ancho Ubre Post.	+1.10	Ancha	
Ligamento Central	+1.00	Fuerte	
Profundidad Ubre	-0.20	Profunda	
Pezones Anteriores	+0.90	Cerrados	
RearTeatPlacementSide	+0.10	Cerrados	
Largo Pezones	-0.50	Cortos	

# 551JE01984 STOCKPORT

Reg: JE840003252542853

DOB 05/04/2023  
BB A2A2

Jx Sexing Q Stockport {6}-ET  
Quentin x Jx Chief{6} x Completely



**Padre:** Jx Sexing Gltly Quentin {5}-E JNSF  
**Madre:** Vierra Clarabelle VG-87  
**Abuelo:** Jx River Valley Chief {6}-ET BB  
**Abuela:** Vierra Completely 21489 G-75

04/2026	PRUEBA - GENÓMICA			NM\$ +465
Leche	+717	78%R	Mérito Queso \$	+471
Grasa	+41	+0.03%	Gestation Len +1	MSP
Proteína	+24	-0.01%	Grazing Merit \$	+430
CFP (lbs)	+65		Mastitis -0.6	FI -0.9
Cél Som.	2.90	78%R	PTA Liv -1.2	65% Rel
Vida Prod.	+3.4	75%R	EFI 9.4%	GFI 8.3%
Preñez H.	-1.2	74%R	SCE	SSB
TCN	+0.0			
TCV	-1.0			0 D 0 H 100% US

## AJCA RESUMEN TIPO

JPI +131

TIPO +0.70 80% JUI+16.5 0 D 0 H

Estatura	-0.80	Baja	
Fortaleza	-0.60	Débil	
Carac. Lechero	+0.70	Anguloso	
Angulo Grupa	+0.20	Isq. Bajos	
Ancho Grupa	-1.00	Estrecha	
Patas Vta. Lateral	-0.60	Rectas	
Angulo Pezuña	-0.10	Bajo	
Inserción Ubre Ant.	-0.10	Débil	
Altura Ubre Post.	+1.60	Alta	
Ancho Ubre Post.	+0.70	Ancha	
Ligamento Central	+0.10	Fuerte	
Profundidad Ubre	-0.30	Profunda	
Pezones Anteriores	-0.70	Abiertos	
RearTeatPlacementSide	+0.90	Cerrados	
Largo Pezones	-0.10	Cortos	

# 551JE01952 STONE B

Jx Pine-TRee Stoney Bee {4}-E  
Jx Stoney {3} x Jx Chief{6} x Listowel-



**Padre:** Jx Spring Creek Marlo Stoney JNSF  
**Madre:** Jx Roc-Bot Chief 12620 {4}-P  
**Abuelo:** Jx River Valley Chief {6}-ET BB  
**Abuela:** Jx Roc-Bot Listowel 10567 {3} F-73

Reg: JEUSA000067652774

DOB 19/04/2022  
DMS: 561,126 aAa: 426 AB A2A2

04/2026	PRUEBA - GENÓMICA			NM\$ +505
Leche	+442	79%R	Mérito Queso \$	+524
Grasa	+55	+0.17%	Gestation Len +1	MSP
Proteína	+26	+0.05%	Grazing Merit \$	+454
CFP (lbs)	+81		Mastitis -0,1	FI -2.0
Cél Som.	2.94	78%R	PTA Liv -0.2	68% Rel
Vida Prod.	+2.7	76%R	EFI 9.1%	GFI 7.1%
Preñez H.	-2.4	74%R	SCE	SSB
TCN	-0.7			
TCV	-1.9			0 D 0 H 100% US

## AJCA RESUMEN TIPO

JPI +132

TIPO	+0.40	81%	JUI+15.3	0 D 0 H
Estatura	-1.20	Baja		
Fortaleza	-0.70	Débil		
Carac. Lechero	+0.90	Anguloso		
Angulo Grupa	-1.50	Isq. Altos		
Ancho Grupa	-0.30	Estrecha		
Patas Vta. Lateral	-0.40	Rectas		
Angulo Pezuña	+0.00	Alto		
Inserción Ubre Ant.	-0.10	Débil		
Altura Ubre Post.	+1.30	Alta		
Ancho Ubre Post.	+0.60	Ancha		
Ligamento Central	-0.70	Débil		
Profundidad Ubre	+0.00	Poco Prof.		
Pezones Anteriores	-0.80	Abiertos		
RearTeatPlacementSide	+1.10	Cerrados		
Largo Pezones	+0.50	Largos		

# 076JE00156 TEQUILA

Tower Vue Prime Tequila-ET  
Primetime x Sambo x Regal



**Padre:** Gil-Bar Sparkler Primetime  
**Madre:** Pleasant Nook Sambo Teal EX-94  
5-00 305d 19040m 5.2 990f 3.5 662p  
**Abuelo:** Lester Sambo BB  
**Abuela:** Pleasant Nook Regal Teal

Reg: JEUSA000114816452

DOB 02/06/2005  
DMS: 234,123 aAa: 234165 BB A1A2

04/2026	PRUEBA - MACE			NM\$ -956
Leche	-2187	99%R	Mérito Queso \$	-961
Grasa	-63	+0.27%	Gestation Len -2	MSP +90
Proteína	-63	+0.11%	Grazing Merit \$	-1007
CFP (lbs)	-126		Mastitis -2.0	FI -3.6
Cél Som.	3.41	99%R	PTA Liv -5.7	95% Rel
Vida Prod.	-4.3	99%R	EFI 3.6%	GFI 3.2%
Preñez H.	-3.4	98%R	SCE	SSB
TCN	-2.9		15574m 5.0% 783f 3.7%	578p
TCV	-4.8		6715 D 1919 H	53% US

## ST TRAITS AND INDICES

Eco\$

Effective Milking Speed	%	EcoFeed Cow	%
Boxtime	%	EcoFeed Heifer	%
Milking Speed	%	Ecofeed Life	%
RCI		Eco2	
STurdy		MLW	

## AJCA RESUMEN TIPO

JPI -172

TIPO	+0.70	99%	JUI+18.7	3980 D 1111 H
Estatura	+2.60	Alta		
Fortaleza	+0.60	Fuerte		
Carac. Lechero	+0.30	Anguloso		
Angulo Grupa	-0.70	Isq. Altos		
Ancho Grupa	+1.10	Ancha		
Patas Vta. Lateral	-1.30	Rectas		
Angulo Pezuña	+0.30	Alto		
Inserción Ubre Ant.	+1.20	Fuerte		
Altura Ubre Post.	+0.60	Alta		
Ancho Ubre Post.	+1.10	Ancha		
Ligamento Central	+0.30	Fuerte		
Profundidad Ubre	+2.50	Poco Prof.		
Pezones Anteriores	+0.50	Cerrados		
RearTeatPlacementSide	+1.20	Cerrados		
Largo Pezones	+1.80	Largos		



Daughter: Discoverys Tequila Jewelene

# 551JE01704 WILFORK

Reg: JE840003140371429

DOB 18/03/2017  
aAa: 246 BB A1A2

Jx Faria Brothers Wilfork {4}  
Pele x Harris x Galvanize



**Padre:** Jx Faria Brothers Pele {3}  
**Madre:** Jx Faria Brothers Harris 2668 F-74  
**Abuelo:** Jx Schultz Volcano Harris {4} BB  
**Abuela:** Jx Faria Brothers Galvanize 2 VG-87

04/2026	PRUEBA - GENÓMICA				NMS -8
Leche	+236	97%R	Mérito Queso \$		-6
Grasa	-17	-0.15%	Gestation Len -1	MSP	+103
Proteína	+5	-0.02%	Grazing Merit \$		-71
CFP (lbs)	-12		Mastitis +1.9	FI	-0.6
Cél Som.	2.76	95%R	PTA Liv -0.2	80% Rel	
Vida Prod.	+2.6	92%R	EFI 9.6%	GFI 7.3%	
Preñez H.	-0.5	89%R	SCE	SSB	
TCN	-0.8		20879m 4.6%	968f 3.7%	764p
TCV	-0.5		257 D 20 H 100% US		

ST TRAITS AND INDICES				Eco\$
Effective Milking Speed	%	EcoFeed Cow		%
Boxtime	%	EcoFeed Heifer		%
Milking Speed	%	Ecofeed Life		%
RCI		Eco2		
STurdy		MLW		

AJCA RESUMEN TIPO				JPI +74
TIPO	+0.30	96%	JUI+14.9	141 D 13 H
Estatura	+0.80	Alta		
Fortaleza	+0.60	Fuerte		
Carac. Lechero	-0.10	Tosco		
Angulo Grupa	+0.20	Isq. Bajos		
Ancho Grupa	+0.60	Ancha		
Patas Vta. Lateral	-0.20	Rectas		
Angulo Pezuña	+0.30	Alto		
Inserción Ubre Ant.	+0.60	Fuerte		
Altura Ubre Post.	-0.30	Baja		
Ancho Ubre Post.	+0.30	Ancha		
Ligamento Central	+0.70	Fuerte		
Profundidad Ubre	+0.60	Poco Prof.		
Pezones Anteriores	-0.20	Abiertos		
RearTeatPlacementSide	-0.70	Abiertos		
Largo Pezones	+0.30	Largos		