

STgenetics®
♀
Brasil

CATÁLOGO

RAÇAS LEITEIRAS & TROPICAIS



GIR LEITEIRO • GIROLANDO • GUZERÁ

2025 | 2026

Dominante FIV 2B

Proprietário: José Afonso Bicalho Beltrão da Silva



Gabinete Sylvania x Jaguar TE do Gavião

Nascimento: 09/03/2020 | RGD: ZAB 2171



DOMINANTE é um touro de extremo equilíbrio entre conformação e produção. Suas progênes vêm encantando pela forma leiteira e padronização.

Na linha alta, Gabinete Silvânia, touro provado e com diversos títulos em pista, que reúne muita conformação e força leiteira.

Na linha baixa, uma das principais doadoras do Gir Leiteiro, Ovação FIV de Brasília, campeã em pista e torneio e maior produção em torneio vaca jovem do Ranking ABCGIL.

Descendente da família Luziada, DOMINANTE possui várias irmãs maternas, com diferentes touros, com GPTA acima de 1.000 kg, incluindo suas irmãs próprias.

DOMINANTE está em Teste de Progênie, com previsão de resultado para 2029.



Mãe do DOMINANTE: Ovação FIV de Brasília (RRP 7895-15)



Filha do DOMINANTE: Gleba FIV 2B

DOMINANTE FIV 2B
ZAB 2171

GABINETE SILVANIA

DOM TE DA SILVANIA

AMETISTA DA SILVANIA

OVAÇÃO FIV DE BRAS
8.720 Kg em 305 dias

JAGUAR TE DO GAVIAO

IMAGEM FIV DE BRAS.

METEORO DE BRAS
GARSHA DOS POCOES

TEATRO DA SILVANIA
UNIDADE TE SILVANIA

S.C. UACAÍ JAGUAR
UMIDADE

CA SANSÃO
LUZIADA DE BRAS.

Flamengo FIV Cabo Verde

Proprietário: José Coelho Vitor



Gengis Khan de Bras. x Jaguar TE do Gavião

Nascimento: 17/03/2019 | RGD: JCVL 3306



FLAMENGO é um touro oriundo de uma família consagrada na genômica.

Sua mãe, Jiba FIV de Brasília, é um verdadeiro show de ventre. Jiba é Recordista Mundial de Produção; Campeã Vaca Jovem (Sete Lagoas, Uberlândia/2013); Res. Campeã Vaca Jovem (Avaré/2013, 62,97 kg de leite); Campeã Vaca Adulta, Grande Campeã Concurso Leiteiro (Goiânia/2015, média 69,52 kg). Jiba foi a 1ª primípara a ultrapassar a marca dos 60 kg de média diária de leite.

FLAMENGO está em Teste de Progênie, com previsão de resultado para 2028.



Mãe do FLAMENGO: Jiba FIV de Brasília (RRP 6875)

FLAMENGO FIV CABO VERDE
JCVL 3306

GENGIS KHAN DE BRAS

JIBA FIV DE BRAS
13.177 Kg de leite

C.A. SANSÃO

SETIBA DE BRAS

JAGUAR TE DO GAVIAO

ENAMORADA TE DE BRAS.

C.A. EVEREST
C.A. HEURECA

MODELO TE DE BRAS.
NARDA TE DE BRAS.

S.C. UACAI JAGUAR
UMIDADE

OXALUFA TE DE BRAS.
LIBERDADE DE BRAS.

Camilo FIV 2B

Proprietário: José Afonso Bicalho B. da Silva

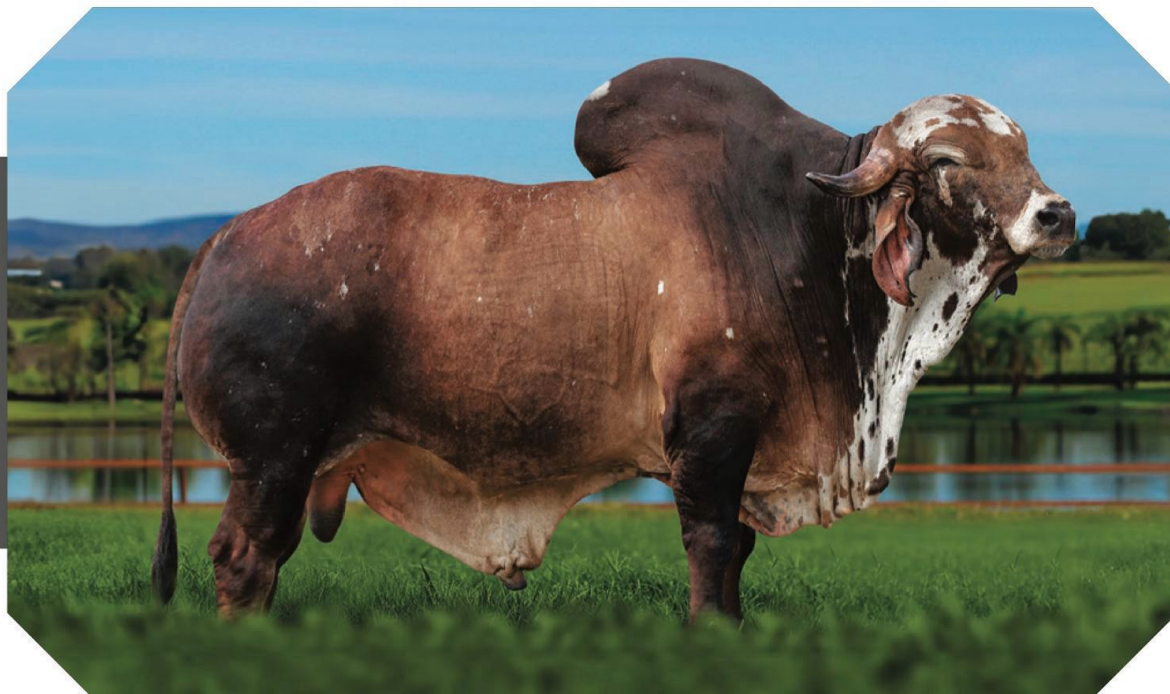

Gengis Khan de Bras. x Jaguar TE do Gavião

Nascimento: 28/09/2019 | RGD: ZAB 2044



CAMILO é um touro que traz muito leite e conformação em seu pedigree.

CAMILO é filho de Gengis Khan de Brasília com Roseta FIV 2B. Roseta tem uma lactação de 8.138 kg e foi a matriz genômica número 1 do primeiro sumário genômico ABCGIL/EMBRAPA.

CAMILO é aberto para linhagens Teatro, Radar e Meteoro.

CAMILO FIV 2B
ZAB 2044

GENGIS KHAN DE BRAS.

ROSETA 2B
8.138 kg de leite

C.A.SANSÃO

SETIBA DE BRAS.

JAGUAR TE DO GAVIAO

MARY JUST FIV 2B

C.A.EVEREST
C.A.HEURECA

MODELO TE DE BRAS.
NARDA TE BRASILIA

S.C.UACAÍ JAGUAR
UMIDADE

C.A.SANSÃO
JUSTIFICATIVA TE BRA

Neturno Jabaquara

Proprietário: Elio Virgínio Pimentel



Imperador FIV Jabaquara x Gengis Khan de Bras

Nascimento: 03/07/2020 | RGD: EVPF 790



NETURNO é filho de Imperador FIV Jabaquara (Tabu x Ampola) com Indiana FIV Jabaquara (Gengis Khan x Hirana). Sua mãe tem lactação de 11.283,40 kg de Leite.

NETURNO é oriundo da família das mais importantes vacas da Fazenda Jabaquara, carregando muito leite e consistência genética em seu pedigree.

NETURNO está em Teste de Progenie, com previsão de resultado para 2030.

NETURNO JABAQUARA
EVPF 790

IMPERADOR FIV JABAQUARA

INDIANA FIV JABAQUARA
11.283 kg de leite

TABU TE CAL

AMPOLA FIV JABAQUARA

GENGIS KHAN DE BRAS.

HIRANA FIV DE BRAS.

RADAR DOS POCOES
JULIANA CAL

JAGUAR TE DO GAVIAO
ESFERA TE DE BRAS.

C.A.SANSÃO
SETIBA DE BRAS.

JAGUAR TE DO GAVIAO
ORDENHA TE DE BRAS.

Pelé FIV PRLB

Proprietário: Paulo Cezar Barreira



Neymar FIV de Bras. x Radar dos Poções

Nascimento: 11/11/2019 | RGD: PRLB 1817



PELÉ chama a atenção por sua excelente forma leiteira, garupa e aprumos corrigidos.

Sua mãe, Encantada FIV PRLB (Radar x Teatro), é uma matriz considerada icone dentro da seleção do Gir Leiteiro PRLB, com inúmeras filhas com destaque em produção e conformação.

PELÉ é um touro que se destaca pela família de muito potencial genético para produção de leite, além de ser carreador do genótipo favorável A2A2.

PELÉ FIV PRLB
PRLB 1817

NEYMAR FIV DE BRAS.

ENCANTADA FIV PRLB
8.688 kg em 365

C.A. SANSÃO

FIGA FIV DE BRAS.

RADAR DOS POCOES

CANTIGA

C.A. EVEREST
C.A. HEURECA

IMODELO TE DE BRAS.
TATICA TE DE BRAS.

DEGAS
JALAM DA ZEB.

TEATRO DA SILVANIA
PRESQUISA B. FEIT. CAL
MP: 7.956 kg

PDJG 173

GIR LEITEIRO

IMPERIO DO RIO NEGRO

NASCIMENTO: 04/10/2018



VÍDEO
DO TOURO



Pai: MODELO TE DE BRAS

Mãe: DUQUESA FIV

Avô M: JAGUAR TE DO GAVIAO

Avó M: SERRA NOBRE DA CAL

Bisavô M: NOBRE TE CAL

Bisavó M: DANA BV



ABCZ 2024

LEITE (Kg)	Conf. Leite (%)	DECA Leite
335.7	39	2

Gordura (%)	Conf. Gord. (%)	DECA Gord
0.00	34	6

Proteína (%)	Conf. Prot. (%)	DECA Prot
0.02	41	4

IPP (Dias)	Conf. IPP (%)	DECA IPP
-5.54	38	4



Oblak Mccutchen Delib

Proprietário: Eugênio Deliberato Filho



De-Su BKM Mccutchen 1174-ET x Teatro da Silvania

Nascimento: 12/12/2013 | RGD: 4531-BC | CCG: 5/8



OBLAK destaca-se por ser oriundo de uma família excelente para tipo, com muita força leiteira, apurados corrigidos, garupa muito ampla e larga e muito potencial leiteiro. Suas primeiras filhas paridas chamaram a atenção pela força leiteira e excelente sistema mamário.

Ryathina (mãe de OBLAK) possui 20 filhos e filhas com 13 touros diferentes, sendo considerada uma doadora que "acasala touros", de acordo com o proprietário Sr. Eugênio Deliberato Filho. Ninfeta FIV Mccutchen Delib, irmã própria de OBLAK, produziu 8.031 kg na primeira lactação. Foi campeã na Leite Show de 2019 e Melhor Úbere jovem da exposição.



Irmã própria: Ninfeta FIV Mccutchen Delib

OBLAK está em Teste de Progênie, com previsão de resultado para 2028.

Programa de Melhoramento Genético da Raça Girolando/Avaliação genômica 2025

GPTA Leite (kg)	GPTA IP (dias)	GPTA IPP (dias)	ILG	GPTA PN	GPTA PG	GTE	IPPLG	IETG	IFPG	IRG	CPLFG	IPG
719	7	-32	1.0	0.2	0.7	Robusto	0.9	0.4	0.1	-0.1	1.2	0.7
Ac. 84%	Ac. 62%	Ac. 77%	Ac. 58%	Ac. 79%	Ac. 97%							

OBLAK MCCUTCHEN DELIB
4531-BC

DE-SU BKM MCCUTCHEN
1174-ET

RYATHINA FIV LUA CLARA
PTA Leite 368 Kg

DE-SU 521 BOOKEM-ET

SULLY SHOTTLE MAY-TW

TEATRO DA SILVANIA

BABALU HPS
16.438 Kg de leite

ENENADA TABOO PLANET-ETWEST
CLEAR-ECHO 822 RAMO 1199-ET

PICSTON SHOTTLE-ET
MS SULLY OMAN MUETZE-ET

ESPANTOSO
NATA DA SILVANIA

CA PALADINO IN
ROKMA 644 HPS

Estalone Avalanche FIV WTF da Estiva

Proprietário: Waldir Toledo Furtado



Silverridge Avalanche x Zumira 982 WTF da Estiva

Nascimento: 06/07/2016 | RGD: 1172-AR | CCG: 5/8



Agora Provado, ESTALONE é destaque dentro da bateria. É um touro que imprime muita forma leiteira e excelentes úberes em suas progênes.

Filho de Zumira WTF da Estiva, vaca CCG ¼ muito renomada, que possui uma lactação de 12.678,29 kg de Leite. Foi recordista por vários anos consecutivos de produção de leite dentro de sua categoria. Zumira possui muitas filhas destaques no Sumário de Fêmeas da Associação Girolando.



Mãe do ESTALONE: Zumira 982 WTF da Estiva

Programa de Melhoramento Genético da Raça Girolando/Avaliação genômica 2025

PTA Leite (kg)	PTA IP (dias)	PTA IPP (dias)	ILG	PTA PN	PTA PG	GTE	IPPLG	IETG	IFPG	IRG	CPLFG	IPG	CSLG	CSMG	CFLG	CGG
1071	8	-38	1.5	-0.2	3.0	Robusto	-0.2	0.8	0.2	-0.2	-0.2	0.8	-0.5	0.1	0.3	1.3
Ac. 86%	Ac. 41%	Ac.71%	Ac. 45%	Ac. 87%	Ac. 99%											

*20 filhas em 6 rebanhos

ESTALONE AVALANCHE FIV WTF DA ESTIVA
1172-AR

SILVERRIDGE AVALANCHE

ZUMIRA 982 WTF DA ESTIVA
12.678 Kg de leite

SULLY HART MERIDIAN-ET

VELTHUIS SG MOM ALICIA

RONELEE TOYSTORY DOMAN-ET
SULLY PLANET MANITOBA-ET

FLONG-LANGS OMAN OMAN
ALLYNDALE-I GOLDWYN ALBANY-ET

Supremo Solid Gold JCRF

Proprietário: José Coelho da Rocha



Endroad-KJM Solid Gold x São Thomé Canara Beemer

Nascimento: 24/08/2021 | RGD: 7878-BU | CCG: 3/4



SUPREMO é um touro Girolando 3/4 que se destaca por sua estrutura, força leiteira e muito leite.

SUPREMO é filho do Endroad-KJM Solid Gold com a doadora São Thomé Canara Beemer. Sua mãe possui uma lactação de 11.311,82 kg e PTA Leite de 1.047 kg.

SUPREMO está em Teste de Progenie, com previsão de resultado para 2032.



Filha de SUPREMO: 3091 SUPREMO JCRF

Programa de Melhoramento Genético da Raça Girolando/Avaliação genômica 2025

GPTA Leite (kg)	GPTA IP (dias)	GPTA IPP (dias)	ILG	GPTA PN	GPTA PG	GTE	IPPLG	IETG	IFPG	IRG	CPLFG	IPG
1927	4	-32	0.1	-0.2	-1.5	Robusto	0.8	0.5	-0.8	-0.7	1.1	1.5
Ac. 79%	Ac. 39%	Ac. 73%	Ac. 42%	Ac. 76%	Ac. 91%							

SUPREMO SOLID GOLD JCRF
7878-BU

ENDROAD-KJM SOLID GOLD-ET

SÃO THOMÉ CANARA BEEMER
11.311,82 kg de leite

BLUMENFELD FRAZLD BRASS-ET
ENDROAD-KJM S-S-I 8151-ET

POL BUTTE MC BEEMER-ET
BRANCA FIV MARCA F

MELARRY JOSUPER FRAZZLED-ET
BLUMENFELD 4508 SPR 5054-ET

ENDCO SUPERHERO-ET
END-ROAD PROFIT 2179-ET

DE-SU BKM MCCUTCHEN 1174-ET
BUTZ-BUTLER GOLD BANNER-ET

TEATRO DA SILVANIA
AVENCA TE DE KUBERA

Bronze Brass IS Olhos D'água

Proprietário: Fazenda Olhos D'água



Blumenfeld Frazld Brass-ET x Melarry Josuper Frazzled-ET

Nascimento: 12/06/2021 | RGD: 7000-BU | CCG: 3/4



BRONZE é um touro Girolando 3/4, com muita força leiteira e alto potencial genético. BRONZE foi o Grande Campeão CCG 3/4 da Megaleite 2024 e da Exposição de Sete Lagoas (MG) 2024.

BRONZE é filho de Blumenfeld Frazld Brass com a doadora Hilux FIV IS Olhos D'água. Sua mãe Hilux faz parte do seletor time da Fazenda Olhos D'água, com lactação de 10.872,04 kg e PTA de 986 kg de Leite.

BRONZE está em Teste de Progênie, com previsão de resultado para 2031.



Mãe do Bronze: Hilux Lineman FIV IS Olhos D'água

Programa de Melhoramento Genético da Raça Girolando/Avaliação genômica 2025

GPTA Leite (kg)	GPTA IP (dias)	GPTA IPP (dias)	ILG	GPTA PN	GPTA PG	GTE	IPPLG	IETG	IFPG	IRG	CPLFG	IPG
1404	-2	-29	-0.2	0.4	1.0	Robusto	0.7	0.6	0.5	0.0	0.8	1.3
Ac. 78%	Ac. 52%	Ac. 72%	Ac. 50%	Ac. 80%	Ac. 92%							

BRONZE BRASS IS OLHOS D' ÁGUA
7000-BU

BLUMENFELD FRAZLD BRASS-ET

HILUX LINEMAN FIV IS OLHOS D' ÁGUA
10.872,04 kg de leite

MELARRY JOSUPER FRAZ-ZLED-ET
BLUMENFELD 4508 SPR 5054-ET

COMESTAR LINEMAN
DECISIVA FIV CAL

UECKER SUPERSIRE JOSUPER-ET
MELARRY SHOTGLASS FRAZZLE

WESTENRADE ALTASPRINT
PEACH-STATE HJ RACHEL-ET

MCUNTFIELD SSI DCY MOGUL-ET
COMESTAR LAUTAMAI MAN O MAN

TABU TE DA CAL
PLUMAS DOS POCOES

Litio FIV Quelinha Eros 2B da Mirai

Proprietários: Alexandre Lopes Lacerda, Eros Agnes Alves dos Santos e José Afonso Bicalho Beltrão da Silva



Ocd Josuper Zamboni-ET x Uecker Supersire Josuper-ET

Nascimento: 03/05/2021 | RGD: 2717-BU | CCG: 3/4



LITIO é um touro Girolando 3/4 com alto potencial genético para entregar produção elevada e tipo funcional.

LITIO é filho de OCD Josuper Zamboni-ET com a doadora consagrada Quelinha Everett FIV 2B.

Quelinha é oriunda da Família FADA, conhecida por produzir campeãs de torneios e pistas, além de touros de central. Quelinha é recordista mundial para produção de leite, Grande Campeã e Melhor úbere em pista.

LITIO está em Teste de Progênie, com previsão de resultado para 2030.



Mãe do LITIO: Quelinha Everett FIV 2B

Programa de Melhoramento Genético da Raça Girolando/Avaliação genômica 2025

GPTA Leite (kg)	GPTA IP (dias)	GPTA IPP (dias)	ILG	GPTA PN	GPTA PG	GTE	IPPLG	IETG	IFPG	IRG	CPLFG	IPG
1440	2	-23	0.8	0.3	-0.3	Robusto	0.5	0.1	0.1	0.0	0.7	1.0
Ac. 70%	Ac. 38%	Ac. 62%	Ac. 40%	Ac. 65%	Ac. 91%							

LITIO FIV QUELINHA EROS 2B DA MIRAI
2717-BU

OCD JOSUPER ZAMBONI-ET

QUELINHA EVERETT FIV 2B
21.396,00 kg de leite

UECKER SUPERSIRE JOSUPER-ET
LANDIS-MRK MOGUL ZANETA-ET

NOR-BERT EMERSON EVERETT-ET
MAGICA FADA 4 FIV 2B

SEAGUL-BAY SUPERSIRE-ET
UECKER BEACON JOYFULLY-ET

MOUNTFIELD SSI DCY MOGUL-ET
LYNNCREST SUPER ZINNIA-ET

RICECREST EMERSON-ET
VER-NES BELLWOOD LORI-ET

BEM FEITOR RAPOSO DA CAL
FADA TE DO GAVIAO

Alan Allclass Guia

Proprietária: Fabiana Soares Ferreira



Silverridge V AllClass Guia x Sully Hard Meridian-ET

Nascimento: 14/07/2018 | RGD: 4600-BE | CCG: 3/4



ALAN é uma excelente opção para quem busca produção de leite, aliado a bons úberes e precocidade sexual. Suas primeiras filhas paridas demonstraram esse potencial.

Sua mãe Jota FIV Cal tem lactação de 14.193 kg de leite, com um PTA de 900 kg, sendo descendente de importantes famílias da fazenda Calciolândia.

Programa de Melhoramento Genético da Raça Girolando/Avaliação genômica 2025

PTA Leite (kg)	PTA IP (dias)	PTA IPP (dias)	ILG	PTA PN	PTA PG	GTE	IPPLG	IETG	IFPG	IRG	CLFG	IPG
1326	7	-45	-0.2	-0.4	2.0	Robusto	1.2	-0.5	-0.2	-0.6	1.4	1.3
Ac. 80%	Ac. 48%	Ac. 73%	Ac. 46%	Ac. 71%	Ac. 90%							

*2 filhas em 1 rebanho

ALAN ALLCLASS GUIA
4600-BE

SILVERRIDGE V ALLCLASS

JOTA FIV CAL
14.193 kg de leite

ZAHBULLS ALTA1ST-CLASS-ET
SILVERRIDGE DRMAN ALL FRANTIC

SULLY HART MERIDIAN-ET
BIAFRA FIV CAL
9.579 Kg de leite

AMIGHETTI NUMERO UNO-ET
ZAHBULLS DORCY GLAMOUR-ET
VAL-MISSON DOORMAN
VELTHUIS SG SNOW ALL FANCY

RONELEE TOYSTORY DORMAIN
SULLY PLANET MANITOBA

PROTAGONISTA TE CAL
PAINEIRA TE DA CAL

Rei FIV Boa Lembrança

Proprietário: Guzerá da Juzz



Cubito G. I A ND x Belo Kubera

Nascimento: 24/09/2016 | RGD: LKW 1115



REI é filho de Cubito G.I da ND, touro Guzerá Leiteiro mais influente da atualidade. Cubito está presente no TOP 10 dos melhores touros leiteiros provados desde 2010 e nas genealogias de todas as atuais recordistas mundiais de leite da raça.

REI é irmão paterno da Época 4 Meninos, recordista do torneio leiteiro com média de 59,33 kg de leite/dia e Grande Campeã Nacional Pista (2018). REI é irmão de Escoteiro UniubeBi que foi o Grande Campeão ExpoZebu (2016/2017).

REI é filho de Jarina JBP, matriz duplo propósito provada com produção média diária de 36,51 kg de leite (ExpoGoiânia 2013), peso oficial superior aos 800 kg e detentora do Certificado Especial de Produção Leiteira - ABCZ 2017 com produção acumulada de 12.476 kg de leite.



Mãe do Rei: Jarina JBP

REI FIV BOA LEMBRANÇA
LKW 1115

CUBITO G.I DA ND

JARINA JBP
12.476 kg de leite

GHALOR I

CUBANA DA TUPA

BELO KUBERA

MELODIA JBP

GHALOR IMP.

BHOLI IMP.

FORMOSO

CUBANA

EPISÓDIO DA MS

COMPOSITORA DA MF

PARÁISO JF

CACAROLA

Abadom FIV da Juzz

Proprietário: Guzerá da Juzz



Big Ben FIV x Nepal TE JF

Nascimento: 10/01/2018 | RGD: JUZZ 210



ABADOM é filho de Big Ben FIV (Urutu JF x Aladim S), irmão paterno de Crioula da Juzz, recordista de lactação categoria fêmea jovem na raça Guzolando, ranking 2016/2017.

Seu pai, Big Ben, é irmão paterno de Barbara JF, recordista de torneio leiteiro, e de Russo JF, que tem várias filhas recordistas no Guzerá da Juzz.

Sua mãe, Honra FIV da Juzz (Nepal JF x Humaita Te Tabo), tem lactação de 8.083,45 kg de leite e foi recordista nacional do ranking ACGJB na categoria vaca jovem em 2017/2018.

ABADOM é descrito como um excelente raçador, com estrutura corporal e família de muito leite em seu pedigree.

ABADOM FIV DA JUZZ
Big Ben FIV

BIG BEN FIV

HONRA FIV DA JUZZ
8.083 kg de leite

URUTU

MAAB ESTÉTICA

NEPAL TE JF

BRISA FIV DA JUZZ

QUERO QUERO

RAINHA

ALADIM S

MAAB CHARADA

ABAETÉ S

REGATA JF

HUMAITA TE TABOQ

DINÂMICA MRM